Studio

38.97m²
Luxembourg-Hollerich

534 737€

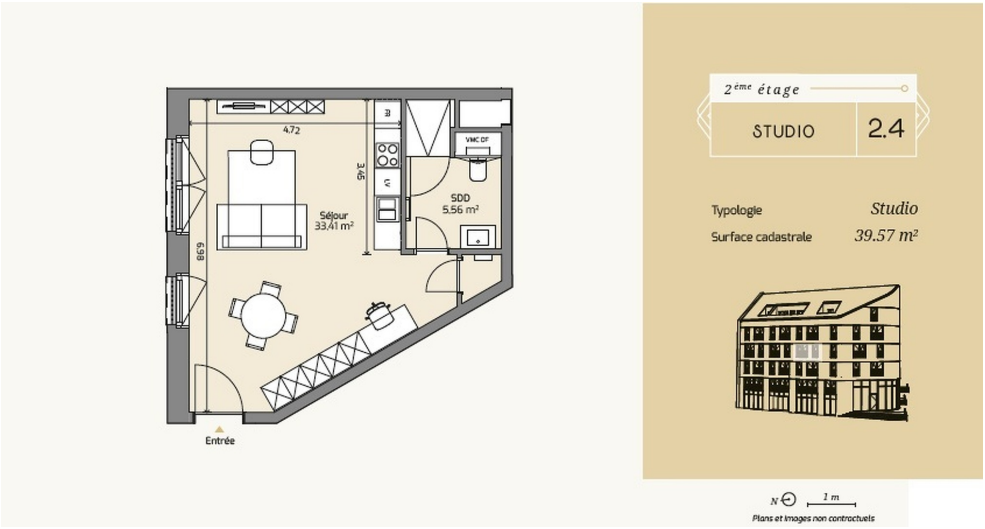

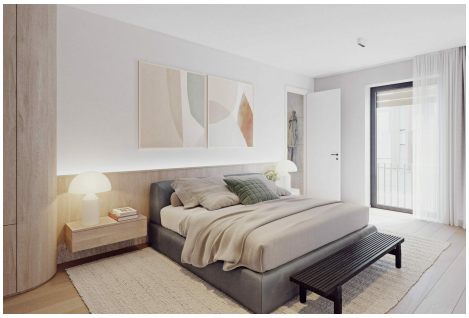

DESCRIPTION DU BIEN

UNICITY LUXEMBOURG : un CONCEPT UNIQUE sous le signe de l'HARMONIELot 2.4 : STUDIO (2ième étage)Séjour 33,41m²Salle de douche avec WC 5,56m²CaveSurface cadastrale : 39,57m²Prix de vente :Prix TVAC (17%) : EUR 571.268Prix TVAC (3%) : EUR 534.737**TVA au taux super réduit de 3% sous réserve de conditions et de l'accord de l'administration.Le prix annoncé est un PRIX FIXE : ce dernier ne connaitra aucune indexation de prix durant l'ensemble de la construction et ce jusqu'à la livraison du projet.Possibilité d'acquérir 1 place de parking à partir de EUR 72.720,11 TVAC 17%.Livraison 2025Documentation et informations : REAL IMMO +352 691 50 20 20info@real-immo.luREAL IMMO est fier de vous proposer une concept unique : UNICITYLieu hybride composé de logements, de commerces et de bureaux, il s'érige au sein d'un quartier en plein renouveau : Hollerich.Alliant innovations architecturales et sociétales pour le plus grand confort de ses occupants, UNICITY s'élève comme un bâtiment emblémati...

CARACTÉRISTIQUES

Nombre de pièces : -
Nb. de chambre(s) : -
Surface : 38.97m²
Nb. de sdb : -
Cuisine équipée : Non

PASSEPORT ÉNERGÉTIQUE

Classe de performance énergétique

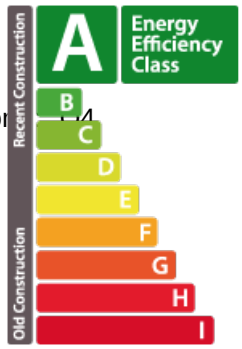

Classe d'isolation thermique

A

Classe d'émissions de CO2

A

Real immo

4 rue Michel Rodange L-2430
+352 691 50 20 20
info@real-immo.lu
https://www.real-immo.lu/detail-377